



ANTONIO PRADAS

El mundo universitario dedicó ayer un cálido homenaje al castellonense Germà Colón

Germà Colón, nuevo honoris causa por la Jaume I

Págs. 3 y 4

jugado un papel trascendental, y es que, lógicamente, la matemática está sujeta a la condición humana". Valdivia también declaró en su discurso de investidura que "la matemática es mucho más que sus aplicaciones" y, para ilustrar la afirmación, citó una carta del matemático alemán Jacobi en la que se decía que "un teorema sobre teoría de números vale tanto como una cuestión sobre el sistema del mundo, porque la finalidad fundamental de la ciencia es la de rendir honor al espíritu humano".

El rector de la Universitat Jaume I, Francesc Michavila, declaró durante el transcurso del acto de investidura de los "honoris causa" que la labor desarrollada por ambos investigadores supone un acto de coherencia con el humanismo y con la ciencia. Michavila añadió que ambos poseen en común una misma pasión por el rigor científico. Asimismo, el rector de la UJI destacó que "no son los edificios ni las infraestructuras sino los docentes los que se erigen en razón última de la Universitat", asegurando también que tanto Germà Colón como Manuel Valdivia constituyen el prototipo de "creadores de escuela", aspecto que hace de sus obras un elemento inexcusable para la investigación. Michavila definió a Colón como un investigador que posee un firme compromiso con su tierra a través de la cultura. El rector declaró que la Jaume I es

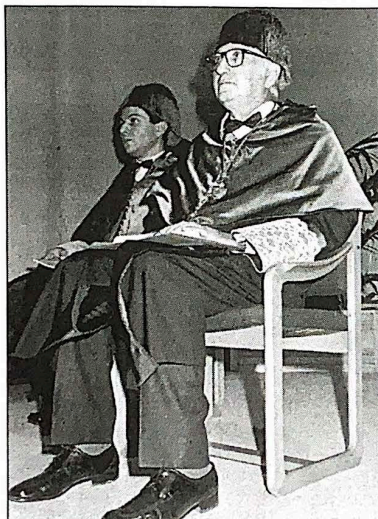

Los investigadores Germà Colón Domènech y Manuel Valdivia Ureña poseen una brillante trayectoria académica



Foto: NEDOT

la tercera universidad valenciana que tiene a Colón como miembro honorífico de su claustro universitario y añadió que el retraso de la UJI en este aspecto se debe a una cuestión puramente cronológica y que obedece a la razón de juventud de la universidad castellanense. El eminente filólogo castellonense, que fue nombrado "honoris causa"

por la Universitat de València en 1984 y por la Universidad de Alicante en 1991 es, en opinión de Michavila, un investigador riguroso que ha mantenido estrechos lazos emocionales y académicos con la UJI. Michavila recordó su condición de miembro del Consejo Asesor de Investigación de la Jaume I y aseguró que la entidad académica de

esta instancia consultiva es uno de los aspectos que se tratará de potenciar en un futuro. El rector incidió en la necesidad de fomentar nuevos cauces que faciliten la participación de los doctores "honoris causa" de la Jaume I, cauces que podrían tomar la forma de jornadas científicas de carácter anual. La trascendencia humana y perso-

nal del doctorando Manuel Valdivia también fue resalta- da por la máxima autoridad académica de la Jaume I. Michavila incidió en la valía investigadora del matemático y lo definió con el perfil del "buen profesor", asegurando que el investigador ha conseguido crear una escuela de prestigio en la matemática española. El rector también

señaló que la UJI retomará de Valdivia su esfuerzo por crear una escuela científica, ya que, en este empeño, se fundan las posibilidades de un futuro prometedor para la comunidad universitaria.

El presidente de la Generalitat, Joan Lerma, cerró con su discurso la ceremonia protocolaria de investidura de los "honoris causa" Colón y Valdivia. Lerma también subrayó que se constituye en exigencia la vinculación de los investigadores con el mundo universitario "La madurez científica de éste así lo requiere, a fin de evitar que su capacidad sea infrutilizada por una sociedad que ahora más que nunca, requiere el aliento y concurso de cuantos pueden contribuir al pleno despliegue de nuestra fuerza colectiva". El presidente de la Generalitat señaló la importante función social de la investigación y añadió que "para que una sociedad pueda progresar y enfrentarse al reto del futuro es necesario que los científicos difundan sus conocimientos y que se produzcan los cambios técnicos adecuados, al ritmo que la sociedad demanda".

El nombramiento de los doctores Colón y Valdivia se suma a los "honoris causa" Ramón Lapiedra y Karl Otto Apel, quienes fueron investidos como tales el pasado mes de junio. La dilatada trayectoria profesional y científica de los nuevos doctores de la Jaume I se puso de manifiesto en la ceremonia de investidura.